

PRŮKAZ ENERGETICKÉ NÁROČNOSTI BUDOVY DLE VYHL. 78/2013 SB.

BYTOVÝ DŮM HABROVÁ 75, 252 65 HOLUBICE - KOZINEC

Účel:	Průkaz energetické náročnosti budovy dle vyhl. 78/2013 Sb.
Adresa objektu:	Habrová 75, 252 65 Holubice - Kozinec
Číslo zakázky:	14354
Objednatel:	Společenství pro dům Habrová 75, Kozinec
Datum:	Prosinec 2014

Zpracovatel:

EnergySim s.r.o.

Generála Mrázka 413/4, 466 01 Jablonec nad Nisou
tel.: **775 665 128, 775 889 951**
e-mail: jablonec@energysim.cz

IČO: 015 12 129
DIČ: CZ015 12 129
bankovní účet: 2500392716/2010

pobočka Praha:

Charlese de Gaulla 629/5, 160 00 Praha 6 – Dejvice
tel.: **737 430 898, 724 509 559**
e-mail: paha@energysim.cz

Autoři:

Ing. František Duda
Ing. Jakub Urban

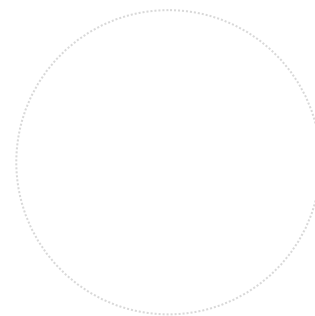

Obsah posudku

1. Identifikační údaje	3
2. Základní údaje o budově	3
3. Podklady pro zpracování	3
4. Klasifikační třídy energetické náročnosti budov	4
5. Popis objektu	5
6. Závěr	6

Seznamy

Seznam tabulek a obrázků	7
--------------------------	---

Přílohy

č. 1: Kopie oprávnění zpracovatele	8
č. 2: Protokol k průkazu energetické náročnosti budovy	10

Celkový počet stran	25
---------------------	----

1. Identifikační údaje

Typ studie:	Průkaz energetické náročnosti budovy dle vyhl. 78/2013 Sb.
Adresa stavby:	Habrová 75, 252 65 Holubice – Kozinec
Objednatel:	Společenství pro dům Habrová 75, Kozinec
Adresa:	Habrová 75, 252 65 Holubice – Kozinec
IČ, DIČ:	28506014
Kontaktní údaje	Pavla Dudychová, předsedkyně výboru
e-mail /tel.:	-
Zhotovitel:	EnergySim s.r.o.
Adresa:	Generála Mrázka 413/4, 466 01 Jablonec nad Nisou
IČ:	01512129, CZ01512129
e-mail /tel.:	praha@energysim.cz / 775 665 128
Energetický specialista:	Ing. František Duda
Adresa:	Evropská 528/255, 161 00 Praha 6 - Liboc
Číslo oprávnění:	1145
Spolupráce:	Ing. Jakub Urban

2. Základní údaje o budově

Předmětem projektu je energetické vyhodnocení stávajícího bytového domu na adrese Habrová 75, 252 65 Holubice – Kozinec, z hlediska energetické náročnosti objektu.

Výsledkem posouzení je zpracování protokolu k průkazu energetické náročnosti budovy a grafické vyjádření. Posouzení vychází z požadavků vyhlášky č. 78/2013 Sb. o energetické náročnosti budov.

3. Podklady pro zpracování

Podkladem pro zpracování průkazu energetické náročnosti byly následující dokumenty:

- Projektová dokumentace stavby „Výstavba obytného komplexu „Holubí Ráj“, lokalita Jihovýchod, k. ú Kozinec“ z roku 2006, kterou vypracoval Ing. Arch. Michal Polák. Dokumentace je vypracována v podrobnosti pro stavební povolení.
- Odborná prohlídka objektu se zaměřením na zmapování současného stavu konstrukcí a systémů TZB.
- Fotodokumentace stavby a konzultace se zadavatelem.

Na základě výše uvedených podkladů byl zpracován 3D model posuzované budovy:

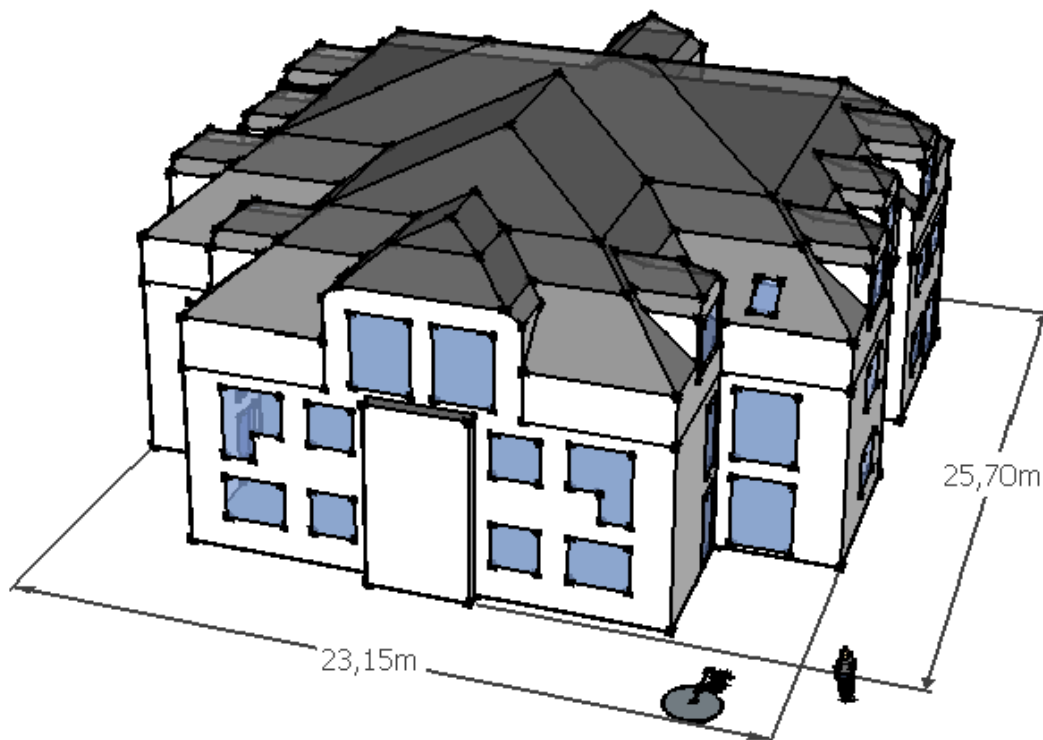

Obr. 1: 3D model domu, pohled na severozápadní nároží.

4. Klasifikační třídy energetické náročnosti budov

Vyhláška 78/2013 Sb. zařazuje stanovené ukazatele energetické náročnosti budovy do níže uvedených klasifikačních tříd.

Klasifikační třídy energetické náročnosti budovy:

Klasifikační třída	Hodnota pro horní hranici klasifikační třídy		Slovní vyjádření klasifikační třídy
	Energie	U_{em}	
A	0,5 x ER	0,65 x ER	Mimořádně úsporná
B	0,75 x ER	0,8 x ER	Velmi úsporná
C	ER		Úsporná
D	1,5 x ER		Méně úsporná
E	2 x ER		Nehospodárná
F	2,5 x ER		Velmi nehospodárná
G			Mimořádně nehospodárná

Tab. 1: Klasifikační třídy energetické náročnosti budovy dle 78/2013 Sb.

5. Popis objektu

Jedná se o samostatně stojící objekt bytového domu přibližně čtvercového půdorysu o základních rozměrech 25,7 x 23,2 m. Dům má tři nadzemní podlaží, z toho jedno podlaží podkrovní. Dům není podsklepen a vyjma půdy je celý vytápěn. V objektu se nachází celkem 16 bytových jednotek.

Budova má nosný stěnový systém. Obvodové stěny domu jsou vyzděny z keramických tvárnic typu P+D tl. 300 mm. Obvodové stěny jsou opatřeny kontaktním zateplovacím systémem tl. 80 mm. Vodorovné nosné konstrukce jsou monolitické, částečně prefabrikované, opatřené kročejovou izolací. Střecha domu je dřevěná vazníková. Šikminy střechy i strop pod nevytápěnou půdou jsou tepelně izolovány minerální vlnou o celkové tl. 260 mm.

Podlaha na terénu je těžká plovoucí s betonovou mazaninou pod nášlapnou vrstvou a s tepelnou izolací.

Okna jsou plastová se zasklením tepelně izolačním dvojsklem. Vstupní dveře do objektu jsou taktéž s tepelně izolačním dvojsklem.

Objekt je vytápěn etážově, tj. každá bytová jednotka samostatně. Zdrojem tepla jsou elektrokotle. Otopné soustavy jsou teplovodní dvoutrubkové s nuceným oběhem topné vody. Společné prostory jsou vytápěny el. přímotopy. Teplá voda je připravována samostatně v každém bytě pomocí el. zásobníkových ohříváčů.

Větrání objektu je přirozené. Jeden byt je v letních měsících aktivně chlazen pomocí split jednotky.

Osvětlení objektu je provedeno pomocí kombinace různých typů zářivek a klasických žárovek.

6. Závěr

Vyhodnocením dle požadavků vyhlášky č. 78/2013 Sb. o energetické náročnosti budov, platné od 1. dubna 2013 byla posouzena stávající budova bytového domu na adrese Habrová 75, 252 65 Holubice – Kozinec. Výsledkem posouzení je zpracování protokolu k průkazu energetické náročnosti budovy (PENB) a jeho grafické vyjádření.

Objekt má dle metodiky vyhl. 78/2013 Sb. vypočtenou celkovou dodanou energii 135,713 MWh/rok a neobnovitelnou primární energii 407,139 MWh/(rok).

Objekt dle metodiky vyhl. 78/2013 Sb. vychází ve sledovaných parametrech v následujících kategoriích:

- měrná celková dodaná energie 94 kWh/(m².rok), kat: C – Úsporná,
- měrná neobnovitelná primární energie 281 kWh/(m².rok), kat: E – Nehospodárná,
- průměrný součinitel prostupu tepla 0,39 W/(m².K), kat: D – Méně úsporná.

Seznam tabulek a obrázků

Tab. 1: Klasifikační třídy energetické náročnosti budovy dle 78/2013 Sb. -----4

Obr. 1: 3D model domu, pohled na severozápadní nároží. -----4

Příloha č. 1

Kopie oprávnění zpracovatele

Kopie oprávnění zpracovatele:



MINISTERSTVO PRŮMYSLU A OBCHODU

Na Františku 32, 110 15 Praha 1

Ing. František Duda

r. č. 810726/0051

je oprávněn

provádět energetický audit

s platností od 27.2.2013

vypracovávat průkazy energetické náročnosti budovy

s platností od 5.12.2013

~~~~~

~~~~~



podle zákona č. 406/2000 Sb., o hospodaření energií ve znění pozdějších předpisů.

Číslo oprávnění: 1145

V Praze dne prosince 2013

Ing. Pavel Šolc

náměstek ministra průmyslu a obchodu

Příloha č. 2

Protokol k průkazu energetické náročnosti budovy

Protokol k průkazu energetické náročnosti budovy

Účel zpracování průkazu

<input type="checkbox"/> Nová budova	<input type="checkbox"/> Budova užívaná orgánem veřejné moci
<input checked="" type="checkbox"/> Prodej budovy nebo její části	<input checked="" type="checkbox"/> Pronájem budovy nebo její části
<input type="checkbox"/> Větší změna dokončené budovy	
<input type="checkbox"/> Jiný účel zpracování: -	

Základní informace o hodnocené budově

Identifikační údaje budovy	
Adresa budovy (místo, ulice, popisné číslo, PSČ):	Habrová 75 252 65 Holubice – Kozinec
Katastrální území:	Kozinec [641464]
Parcelní číslo:	st. 105
Datum uvedení budovy do provozu (nebo předpokládané datum uvedení do provozu):	PD z roku 2006
Vlastník nebo stavebník:	Společenství pro dům Habrová 75, Kozinec
Adresa:	Habrová 75 252 65 Holubice – Kozinec
IČ:	28506014
Tel./e-mail:	Pavla Dudychová, předsedkyně výboru -

Typ budovy		
<input type="checkbox"/> Rodinný dům	<input checked="" type="checkbox"/> Bytový dům	<input type="checkbox"/> Budova pro ubytování a stravování
<input type="checkbox"/> Administrativní budova	<input type="checkbox"/> Budova pro zdravotnictví	<input type="checkbox"/> Budova pro vzdělávání
<input type="checkbox"/> Budova pro sport	<input type="checkbox"/> Budova pro obchodní účely	<input type="checkbox"/> Budova pro kulturu
<input type="checkbox"/> Jiné druhy budovy: -		

Geometrické charakteristiky budovy		
Parametr	jednotky	hodnota
Objem budovy V (objem částí budovy s upravovaným vnitřním prostředím vymezený vnějšími povrchy konstrukcí obálky budovy)	[m ³]	4 480,3
Celková plocha obálky budovy A (součet vnějších ploch konstrukcí ohraničujících objem budovy V)	[m ²]	1 903,1
Objemový faktor tvaru budovy A/V	[m ² /m ³]	0,42
Celková energeticky vztažná plocha budovy A _c	[m ²]	1 451,2

Druhy energie (energonositele) užívané v budově	
<input type="checkbox"/> Hnědé uhlí	<input type="checkbox"/> Černé uhlí
<input type="checkbox"/> Topný olej	<input type="checkbox"/> Propan-butan/LPG
<input type="checkbox"/> Kusové dřevo, dřevní štěpka	<input type="checkbox"/> Dřevěné peletky
<input type="checkbox"/> Zemní plyn	<input checked="" type="checkbox"/> Elektřina
<input type="checkbox"/> Soustava zásobování tepelnou energií (dálkové teplo): <u>podíl OZE:</u> <input type="checkbox"/> do 50 % včetně, <input type="checkbox"/> nad 50 do 80 %, <input type="checkbox"/> nad 80 %	
<input type="checkbox"/> Energie okolního prostředí (např. sluneční energie): <u>účel:</u> <input type="checkbox"/> na vytápění, <input type="checkbox"/> pro přípravu teplé vody, <input type="checkbox"/> na výrobu elektrické energie	
<input type="checkbox"/> Jiná paliva nebo jiný typ zásobování: -	

Druhy energie dodávané mimo budovu		
<input type="checkbox"/> Elektřina	<input type="checkbox"/> Teplo	<input checked="" type="checkbox"/> Žádné

Informace o stavebních prvcích a konstrukcích a technických systémech**A) stavební prvky a konstrukce****a.1) požadavky na součinitel prostupu tepla**

Konstrukce obálky budovy	Plocha A_j	Součinitel prostupu tepla			Činitel tepl. redukce b_j	Měrná ztráta prostupem tepla $H_{T,j}$
		Vypočtená hodnota U_j	Referenční hodnota $U_{N,rc,j}$	Splněno		
	[m ²]	[W/(m ² .K)]	[W/(m ² .K)]	[ano/ne]	[-]	[W/K]
OP1 - Stěna 30	562,9	0,31	-	-	1,00	174,5
OP2 - Stěna 30 podkr.	108,7	0,30	-	-	1,00	32,6
OP3 - Stěna vikýř	18,6	0,29	-	-	1,00	5,4
S1 - Střecha šikminy	163,6	0,21	-	-	1,00	34,4
S2 - Strop pod půdou	354,8	0,17	-	-	1,00	60,3
S3 - Strop – terasa	15,1	0,24	-	-	1,00	3,6
P1 - Podlaha na ter.	495,6	0,45	-	-	0,50	111,5
P2 - Podlaha nad ext.	5,6	0,24	-	-	1,00	1,3
DV1 - Dveře	2,8	1,60	-	-	1,00	4,5
OK1 - Okna	166,2	1,30	-	-	1,00	216,1
OK2 - Okna střešní	8,6	1,40	-	-	1,00	12,0
Tepelné vazby	-	-	-	-	-	76,1
Celkem	1 903,1	x	x	x	x	732,9

Poznámka: Hodnocení splnění požadavku je vyžadováno jen u větší změny dokončené budovy a při jiné, než větší změně dokončené budovy v případě plnění požadavku na energetickou náročnost budovy podle § 6 odst. 2 písm. c).

a.2) požadavky na průměrný součinitel prostupu tepla

Zóna	Převažující návrhová vnitřní teplota	Objem zóny	Referenční hodnota průměrného součinitele prostupu tepla zóny	Součin
	$\theta_{im,j}$	V_j	$U_{em,R,j}$	$V_j \cdot U_{em,R,j}$
	[°C]	[m ³]	[W/(m ² .K)]	[W.m/K]
Bytový dům	20,0	4 480,3	0,41	1 836,92
Celkem	x	4 480,3	x	1 836,92

Budova	Průměrný součinitel prostupu tepla budovy		
	Vypočtená hodnota U_{em} ($U_{em} = H_T/A$)	Referenční hodnota $U_{em,R}$ ($U_{em,R} = \sum(V_j \cdot U_{em,R,j})/V$)	Splněno
	[W/(m ² K)]	[W/(m ² K)]	[ano/ne]
Budova jako celek	0,39	0,41	ano

Poznámka: Hodnocení splnění požadavku je vyžadováno u nové budovy, budovy s téměř nulovou spotřebou energie a u větší změny dokončené budovy v případě plnění požadavku na energetickou náročnost budovy podle § 6 odst. 2 písm. a) a písm. b).

B) technické systémy

b.1.a) vytápění

Hodnocená budova/zóna	Typ zdroje	Energono- sitel	Pokrytí dílčí potřeby energie na vytá- pění	Jmeno- vitý tepelný výkon	Účinnost výroby energie zdrojem tepla ²⁾		Účinnost distribu- ce energie na vytápění $\eta_{H,dis}$	Účinnost sdílení energie na vytápění $\eta_{H,em}$
					$\eta_{H,gen}$	COP		
	[-]	[-]	[%]	[kW]	[%]	[-]	[%]	[%]
Referenční budova	x ¹⁾	x	x	x	80	--	85	80
Hodnocená budova/zóna:								
Bytový dům	El. vytápění	elektrina ze sítě	100,0	cca 320	94	-	87	88

Poznámka: 1) symbol **x** znamená, že není nastaven požadavek na referenční hodnotu,

2) v případě soustavy zásobování tepelnou energií se nevyplňuje

b.1.b) požadavky na účinnost technického systému k vytápění

Hodnocená budova/zóna	Typ zdroje	Účinnost výroby energie zdrojem tepla	Účinnost výroby energie referenčního zdroje tepla	Požadavek splněn
		$\eta_{H,gen}$ nebo $COP_{H,gen}$	$\eta_{H,gen,rq}$ nebo $COP_{H,gen}$	
	[-]	[%]	[%]	[ano/ne]
Není požadováno	-	-	-	-

Poznámka: Hodnocení splnění požadavku je vyžadováno jen u větší změny dokončené budovy a při jiné, než větší změně dokončené budovy v případě plnění požadavku na energetickou náročnost budovy podle § 6 odst. 2 písm. c).

b.2.a) chlazení

Hodnocená budova/zóna	Typ systému chlazení	Energonositel	Pokrytí dílčí potřeby energie na chlazení	Jmenovitý chladicí výkon	Chladicí faktor zdroje chladu EER _{C,gen}	Účinnost distribuce energie na chlazení η _{C,dis}	Účinnost sdílení energie na chlazení η _{C,em}
	[-]	[-]	[%]	[kW]	[-]	[%]	[%]
Referenční budova	x	x	x	x	-	-	-
Hodnocená budova/zóna:							
Bytový dům	Split	elektrina ze sítě	100,0	cca 2,5	2,7	95	100

b.2.b) požadavky na účinnost technického systému k chlazení

Hodnocená budova/zóna	Typ systému chlazení	Chladicí faktor zdroje chladu EER _{C,gen}	Chladicí faktor referenčního zdroje chladu EER _{C,gen}	Požadavek splněn
	[-]	[-]	[-]	[ano/ne]
Není požadováno	-	-	-	-

Poznámka: Hodnocení splnění požadavku je vyžadováno jen u větší změny dokončené budovy a při jiné, než větší změně dokončené budovy v případě plnění požadavku na energetickou náročnost budovy podle § 6 odst. 2 písm. c).

b.3.) větrání

Hodnocená budova/zóna	Typ větracího systému	Energonositel	Tepelný výkon	Chladicí výkon	Pokrytí dílčí potřeby energie na větrání	Jmen. elektr. příkon systému větrání	Jmen. objem. průtok větracího vzduchu	Měrný příkon ventilátoru nuceného větrání SFP _{ahu}
	[-]	[-]	[kW]	[kW]	[%]	[kW]	[m ³ /hod]	[W.s/m ³]
Referenční budova	x	x	x	x	x	x	x	-
Hodnocená budova/zóna:								
Bytový dům	přirozené větrání	-	-	-	-	-	-	-

b.4.) úprava vlhkosti vzduchu

Hodnocená budova/zóna	Typ systému vlhčení	Energonositel	Jmenovitý elektrický příkon	Jmenovitý tepelný výkon	Pokrytí dílčí dodané energie na úpravu vlhkosti	Účinnost zdroje úpravy vlhkosti systému vlhčení $\eta_{RH+,gen}$
	[-]	[-]	[kW]	[kW]	[%]	[%]
Referenční budova	x	x	x	x	x	-
Hodnocená budova/zóna:						
Není instalováno	-	-	-	-	-	-

Hodnocená budova/zóna	Typ systému odvlhčení	Energonositel	Jmen. elektr. příkon	Jmen. tepelný výkon	Pokrytí dílčí potřeby energie na úpravu odvlhčení	Jmen. chladicí výkon	Účinnost zdroje úpravy vlhkosti systému odvlhčení $\eta_{RH-,gen}$
	[-]	[-]	[kW]	[kW]	[%]	[kW]	[%]
Referenční budova	x	x	x	x	x	x	-
Hodnocená budova/zóna:							
Není instalováno	-	-	-	-	-	-	-

b.5.a) příprava teplé vody (TV)

Hodnocená budova/zóna	Systém přípravy TV v budově	Energonositel	Pokrytí dílčí potřeby energie na přípravu teplé vody	Jmen. příkon pro ohřev TV	Objem zásobníku TV	Účinnost zdroje tepla pro přípravu teplé vody ¹⁾		Měrná tepelná ztráta zásobníku teplé vody $Q_{W,st}$	Měrná tepelná ztráta rozvodů teplé vody $Q_{W,dis}$
						$\eta_{W,gen}$	COP		
						[-]	[-]		
Referenční budova	x	x	x	x	x	85	--	5,0	150,0
Hodnocená budova/zóna:									
Bytový dům	El. zásobníkový ohříváč	elektřina ze sítě	100,0	cca 32	cca 2000	94	-	6,4	44,7

Poznámka: ¹⁾ v případě soustavy zásobování tepelnou energií se nevyplňuje

b.5.b) požadavky na účinnost technického systému k přípravě teplé vody

Hodnocená budova/zóna	Typ systému k přípravě teplé vody	Účinnost zdroje tepla pro přípravu teplé vody $\eta_{W,gen}$ nebo $COP_{W,gen}$	Účinnost referenčního zdroje tepla pro přípravu teplé vody $\eta_{W,gen, rq}$ nebo $COP_{W,gen}$	Požadavek splněn
	[-]	[%]	[%]	[ano/ne]
Není požadováno	-	-	-	-

Poznámka: Hodnocení splnění požadavku je vyžadováno jen u větší změny dokončené budovy a při jiné, než větší změně dokončené budovy v případě plnění požadavku na energetickou náročnost budovy podle § 6 odst. 2 písm. c).

b.6.) osvětlení

Hodnocená budova/zóna	Typ osvětlovací soustavy	Pokrytí dílčí potřeby energie na osvětlení	Celkový elektrický příkon osvětlení budovy	Průměrný měrný příkon pro osvětlení vztážený k osvětlenosti zóny $p_{L,ix}$
	[-]	[%]	[kW]	[W/(m ² .lx)]
Referenční budova	x	x	x	0,05
Hodnocená budova/zóna:				
Bytový dům	Zářivková/žárovková	100,0	6,5	0,05

Energetická náročnost hodnocené budovy

a) seznam uvažovaných zón a dílčí dodané energie v budově

Hodnocená budova/zóna	Vytápění EP_H	Chlazení EP_C	Nucené větrání EP_F		Příprava teplé vody EP_W	Osvětlení EP_L	Výroba z OZE nebo kombinované výroby elektřiny a tepla	
			Bez úpravy vlhčení	S úpravou vlhčením			Pro budovu	Pro budovu i dodávku mimo budovu
Bytový dům	<input checked="" type="checkbox"/>	<input checked="" type="checkbox"/>	<input type="checkbox"/>	<input type="checkbox"/>	<input checked="" type="checkbox"/>	<input checked="" type="checkbox"/>	<input type="checkbox"/>	<input type="checkbox"/>

b) dílčí dodané energie

ř.			Vytápění		Chlazení		Větrání		Úprava vlhkosti vzduchu		Příprava teple vody		Osvětlení	
			Ref. budova	Hod. budova	Ref. budova	Hod. budova	Ref. budova	Hod. budova	Ref. budova	Hod. budova	Ref. budova	Hod. budova	Ref. budova	Hod. budova
(1)	Potřeba energie	[MWh/rok]	63,301	54,646	-	1,170	x	x	-	-	33,962	33,962	x	x
(2)	Vypočtená spotřeba energie	[MWh/rok]	116,361	75,933	-	0,524	-	-	-	-	57,132	44,572	13,293	12,987
(3)	Pomocná energie	[MWh/rok]	1,893	1,513	-	0,183	-	-	-	-	-	-	-	-
(4)	Dílčí dodaná energie (ř.4)=(ř.2)+(ř.3)	[MWh/rok]	118,254	77,446	-	0,707	-	-	-	-	57,132	44,572	13,293	12,987
(5)	Měrná dílčí dodaná energie na celkovou energeticky vztáznou plochu (ř.4) / m ²	[kWh/(m ² .rok)]	81	53	-	0	-	-	-	-	39	31	9	9

c) výroba energie umístěná v budově, na budově nebo na pomocných objektech

Typ výroby	Využitelnost vyrobené energie	Vyrobená energie	Faktor celkové primární energie	Faktor neobnov. primární energie	Celková primární energie	Neobnov. primární energie
jednotky		[MWh/rok]	[-]	[-]	[MWh/rok]	[MWh/rok]
Kogenerační jednotka EP _{CHP} - teplo	Budova	-	-	-	-	-
	Dodávka mimo budovu	-	-	-	-	-
Kogenerační jednotka EP _{CHP} – elektřina	Budova	-	-	-	-	-
	Dodávka mimo budovu	-	-	-	-	-
Fotovoltaické panely EP _{PV} – elektřina	Budova	-	-	-	-	-
	Dodávka mimo budovu	-	-	-	-	-
Solární termické systémy Q _{H,sc,sys} – teplo	Budova	-	-	-	-	-
	Dodávka mimo budovu	-	-	-	-	-
Jiné	Budova	-	-	-	-	-
	Dodávka mimo budovu	-	-	-	-	-

d) rozdělení dílčích dodaných energií, celkové primární energie a neobnovitelné primární energie podle energonositelů

Energonositel	Dílčí vypočtená spotřeba energie / Pomocná energie	Faktor celkové primární energie	Faktor neobnovitelné primární energie	Celková primární energie	Neobnovitelná primární energie
	[MWh/rok]	[-]	[-]	[MWh/rok]	[MWh/rok]
elektřina ze sítě	135,713	3,2	3,0	434,282	407,139
Celkem	135,713	x	x	434,282	407,139

e) požadavek na celkovou dodanou energii

(6)	Referenční budova	[MWh/rok]	188,680	Splněno (ano/ne)	ano
(7)	Hodnocená budova		135,713		
(8)	Referenční budova	[kWh/m ² .rok]	130		
(9)	Hodnocená budova		94		

f) požadavek na neobnovitelnou primární energii

(10)	Referenční budova	[MWh/rok]	236,403	Splněno (ano/ne)	ne
(11)	Hodnocená budova		407,139		
(12)	Referenční budova (ř.10 / m ²)	[kWh/m ² .rok]	163		
(13)	Hodnocená budova (ř.11 / m ²)		281		

g) primární energie hodnocené budovy

(14)	Celková primární energie	[MWh/rok]	434,282
(15)	Obnovitelná primární energie (ř.14 - ř.11)	[MWh/rok]	27,143
(16)	Využití obnovitelných zdrojů energie z hlediska primární energie (ř.15 / ř.14 x 100)	[%]	6,3

h) hodnoty pro vytvoření hranic klasifikačních tříd

Horní hranici třídy C odpovídají hodnoty:	Celková dodaná energie	[MWh/rok]	163,229
	Neobnovitelná primární energie	[MWh/rok]	208,209
	Průměrný součinitel prostupu tepla budovy	[W/(m ² .K)]	0,33
	Dílčí dodané energie: vytápění	[MWh/rok]	92,803
	chlazení	[MWh/rok]	
	větrání	[MWh/rok]	
	úprava vlhkosti vzduchu	[MWh/rok]	
	příprava teplé vody	[MWh/rok]	57,132
	osvětlení	[MWh/rok]	13,293

Tabulka h) obsahuje hodnoty, které se použijí pro vytvoření hranic klasifikačních tříd podle přílohy č. 2.

Analýza technické, ekonomické a ekologické proveditelnosti alternativních systémů dodávek energie u nových budov a u větší změny dokončených budov

Alternativní systémy	Posouzení proveditelnosti			
	Místní systémy dodávky energie využívající energii z OZE	Kombinovaná výroba elektřiny a tepla	Soustava zásobování tepelnou energií	Tepelné čerpadlo
Technická proveditelnost	-	-	-	-
Ekonomická proveditelnost	-	-	-	-
Ekologická proveditelnost	-	-	-	-
Doporučení k realizaci a zdůvodnění	-			
Datum vypracování analýzy	-			
Zpracovatel analýzy	-			
Energetický posudek	Povinnost vypracovat energetický posudek		Ne	
	Energetický posudek je součástí analýzy		Ne	
	Datum vypracování energetického posudku		-	
	Zpracovatel energetického posudku		-	

Doporučená technicky a ekonomicky vhodná opatření pro snížení energetické náročnosti budovy

Popis opatření	Předpokládaný průměrný součinitel prostupu tepla	Předpokládaná dodaná energie	Předpokládaná neobnovitelná primární energie	Předpokládaná úspora celkové dodané energie	Předpokládaná úspora neobnovitelné primární energie
	[W/(m ² .K)]	[MWh/rok]	[MWh/rok]	[MWh/rok]	[MWh/rok]
<u>Stavební prvky a konstrukce budovy:</u>					
-	-	x	x	-	-
<u>Technické systémy budovy:</u>					
vytápění:	-	x	-	x	-
chlazení:	-	x	-	x	-
větrání:	-	x	-	x	-
úprava vlhkosti vzduchu:	-	x	-	x	-
příprava teplé vody:	-	x	-	x	-
osvětlení:	-	x	-	x	-
<u>Obsluha a provoz systémů budovy:</u>					
-	x	x	x	-	-
<u>Ostatní – uveďte jaké:</u>					
-	x	x	x	-	-
Celkem	x	-	-	-	-

Opatření	Posouzení vhodnosti opatření			
	Stavební prvky a konstrukce budovy	Technické systémy budovy	Obsluha a provoz systémů budovy	Ostatní - uveďte jaké:
Technická vhodnost	-	-	-	-
Funkční vhodnost	-	-	-	-
Ekonomická vhodnost	-	-	-	-
Doporučení k realizaci a zdůvodnění	-			
Datum vypracování doporučených opatření	-			
Zpracovatel analýzy	-			
Energetický posudek	Energetický posudek je součástí analýzy			Ne
	Datum vypracování energetického posudku			-
	Zpracovatel energetického posudku			-

Závěrečné hodnocení energetického specialisty

Nová budova nebo budova s téměř nulovou spotřebou energie	
• Splňuje požadavek podle § 6 odst. 1	-
• Třída energetické náročnosti budovy pro celkovou dodanou energii	-
Větší změna dokončené budovy nebo jiná změna dokončené budovy	
• Splňuje požadavek podle § 6 odst. 2 písm. a)	-
• Splňuje požadavek podle § 6 odst. 2 písm. b)	-
• Splňuje požadavek podle § 6 odst. 2 písm. c)	-
• Plnění požadavků na energetickou náročnost budovy se nevyžaduje	-
• Třída energetické náročnosti budovy pro celkovou dodanou energii	-
Budova užívaná orgánem veřejné moci	
• Třída energetické náročnosti budovy pro celkovou dodanou energii	-
Prodej nebo pronájem budovy nebo její části	
• Třída energetické náročnosti budovy pro celkovou dodanou energii	C
Jiný účel zpracování průkazu	
• Třída energetické náročnosti budovy pro celkovou dodanou energii	-

Identifikační údaje energetického specialisty, který zpracoval průkaz

Jméno a příjmení	Ing. František Duda
Číslo oprávnění MPO	1145
Podpis energetického specialisty	

Datum vypracování průkazu

Datum vypracování průkazu	19. 12. 2014
---------------------------	--------------

PRŮKAZ ENERGETICKÉ NÁROČNOSTI BUDOVY

vydaný podle zákona č. 406/2000 Sb., o hospodaření energií, a vyhlášky č. 78/2013 Sb., o energetické náročnosti budov

Ulice, číslo: Habrová 75

PSČ, místo: 252 65 Holubice – Kozinec

Typ budovy: Bytový dům

Plocha obálky budovy: 1 903,1 m²

Objemový faktor tvaru A/V: 0,42 m²/m³

Energeticky vztažná plocha: 1 451,2 m²



ENERGETICKÁ NÁROČNOST BUDOVY

Celková dodaná energie
(Energie na vstupu do budovy)

Neobnovitelná primární energie
(Vliv provozu budovy na životní prostředí)

Měrné hodnoty kWh/(m²·rok)

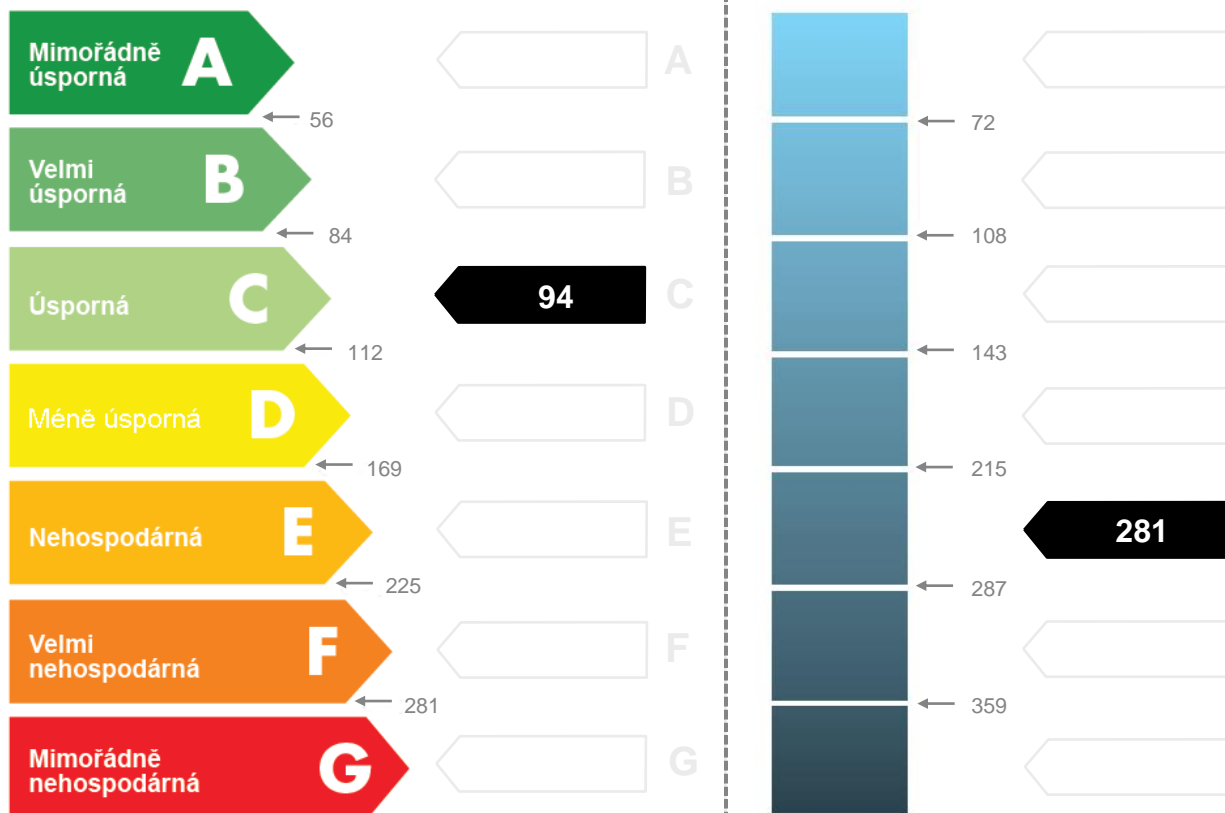

Hodnoty pro celou budovu
MWh/rok

135,713

407,139

DOPORUČENÁ OPATŘENÍ

Opatření pro	Stanovena
Vnější stěny:	<input type="checkbox"/>
Okna a dveře:	<input type="checkbox"/>
Střechu:	<input type="checkbox"/>
Podlahu:	<input type="checkbox"/>
Vytápění:	<input type="checkbox"/>
Chlazení/klimatizaci:	<input type="checkbox"/>
Větrání:	<input type="checkbox"/>
Přípravu teplé vody:	<input type="checkbox"/>
Osvětlení:	<input type="checkbox"/>
Jiné: -	<input type="checkbox"/>

Popis opatření je v protokolu průkazu a vyhodnocení jejich dopadu na energetickou náročnost je znázorněno šipkou

Doporučení

PODÍL ENERGO NOSITELŮ NA DODANÉ ENERGII

Hodnoty pro celou budovu
MWh/rok

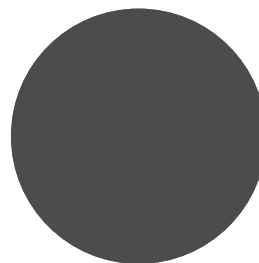

Elektrina ze sítě: 135,7



UKAZATELE ENERGETICKÉ NÁROČNOSTI BUDOVY

	Obálka budovy	Vytápění	Chlazení	Větrání	Úprava vlhkosti	Teplá voda	Osvětlení
	U_{em} W/(m ² ·K)	Dílčí dodané energie			Měrné hodnoty	kWh/(m ² ·rok)	
Mimořádně úsporná							
A							
B							
C		53				31	9
D	0,39						
E							
F							
G							
Mimořádně neekonomická							
Hodnoty pro celou budovu MWh/rok		77,44	0,70	-	-	44,57	12,98

Zpracovatel: Ing. František Duda
Kontakt: frantisek.duda@energysim.cz
www.energysim.cz

Osvědčení č.: 1145
Vyhotoveno dne: 19. 12. 2014
Podpis: