

PŘEDPROJEKTOVÁ DOKUMENTACE RD



249/1

LEGENDA ZPEVNĚNÝCH PLOCH:

	NOVOSTAVBA RD ZASTAVĚNÁ PLOCHA 117,0m ²
	PŘÍSTUPOVÁ CESTA CELKOVÁ PLOCHA 12,6m ²
	PŘÍJEZDOVÁ CESTA CELKOVÁ PLOCHA 37,80m ²
	ZÁVĚTRÍ CELKOVÁ PLOCHA 1,5m ²
	TERASA CELKOVÁ PLOCHA 9,15m ²

GRAFICKÉ SYMBOLY

	PLOT MEZI SOUSEDNÍMI PARCELAMI
	ULIČNÍ PLOT
	HLAVNÍ VSTUP DO DOMU

LEGENDA SÍTÍ:

STÁVAJÍCÍ SÍŤ	
	ŘÁD SPLAŠKOVÉ TLAKOVÉ KANALIZACE
	ŘÁD VODOVODU
	ELEKTRICKÁ PŘÍPOJKA

Plocha pozemku v zastavitelném území: 430m²
Zastavěná plocha RD: 117m²
Koeficient zastavěnosti pozemku: 0,27

POZNÁMKY:

- [1] Před zahájením prací je třeba sítě vytyčit jejich správci a polohu ověřit ručně kopanými sondami!!!
[2] V rámci výstavby objektu bude zbudován plot oddělující pozemek investora od ulice. Z uliční strany pozemku bude vybudován plot ze štípaných tvárců s dřevěnou výplní s příznanými mezery do výšky 1,6 - 1,8m. Zbývající strany pozemku budou oploceny pletivem s podhrabovou deskou. Oplocení bude do výšky 1,8m, vzdálenost sloupků nosoucí pletivo je 2-3m.
V uličním plotu bude realizována vstupní branka a vjezdová brána.
[3] Dům je okótován vč. kontaktního zateplovacího systému tl.160mm.
[4] Zákres inženýrských sítí je pouze informativní! Před započítím zemních prací investor zajistí přesné vytyčení inženýrských sítí. Při výkopových pracích bude dodržena platná ČSN 73 6005, pro ochranná pásma přípojek IS v zastavěných územích platí hodnoty stanovené ČSN 73 6005.

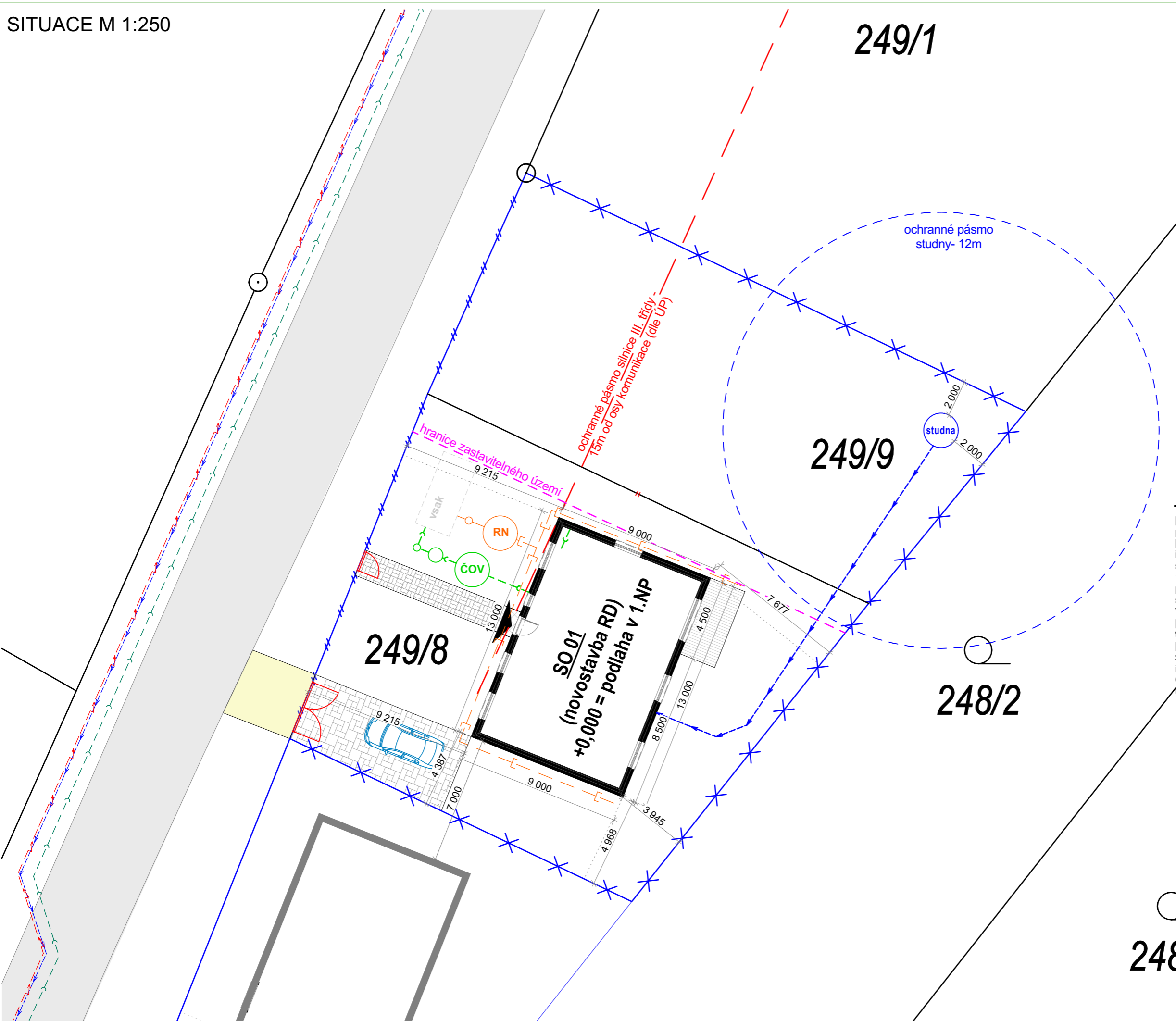

248



Místo stavby:

Kozojedy

Investor:

Budínová Zdeňka

Typ: NOVOSTAVBA RD

Vypracoval: Simona Vetraková

Schválil:

Číslo studie: ZPDD 22-28

Datum: 12/2022_RD02

Obsah výkresu:

SITUACE

PŮDORYS 1.NP M 1:100

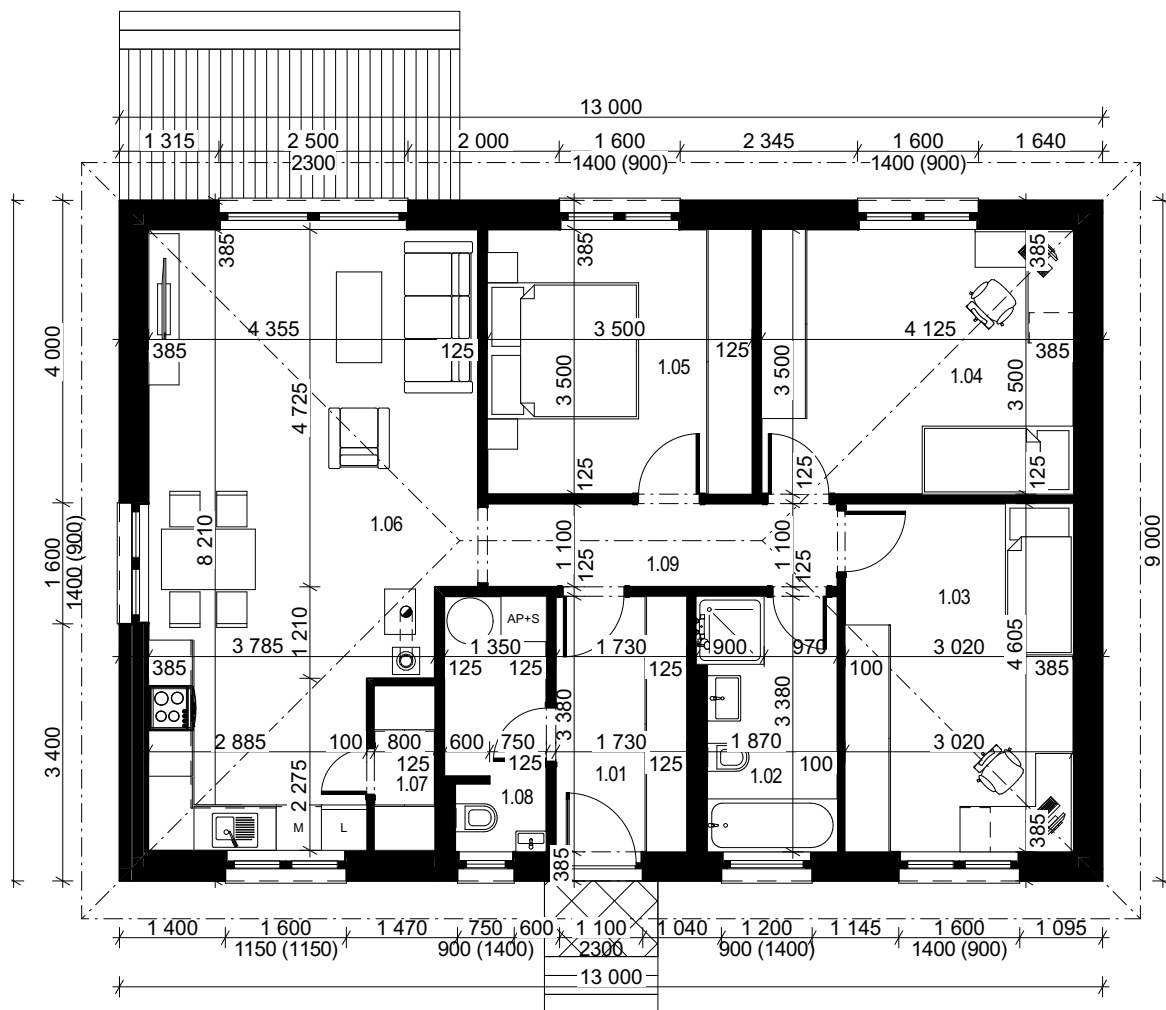

LEGENDA MÍSTNOSTÍ:

OZN.	ÚČEL MÍSTNOSTI	Plocha (m ²)
1.01	ZÁDVEŘÍ	6,01
1.02	KOUPELNA	5,93
1.03	POKOJ	13,91
1.04	POKOJ	14,44
1.05	LOŽNICE	12,25
1.06	OBÝVACÍ POKOJ + KK	31,59
1.07	SPÍŽ	1,74
1.08	TM + WC	4,37
1.09	CHODBA	5,23
		95,46 m ²

DOMY DNES

Místo stavby:

Kozojedy

Investor:

Budínová Zdeňka

Typ: NOVOSTAVBA RD

Vypracoval: Simona Vetraková

Schválil:

Číslo studie: ZPDD 22-28

Datum: 12/2022_RD02

Obsah výkresu:

PŮDORYS 1.NP



POHLEDY M 1:150

POHLED ZÁPADNÍ

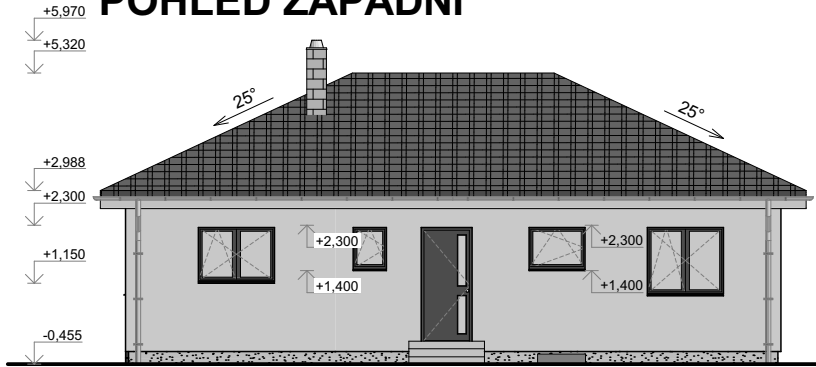

POHLED SEVERNÍ

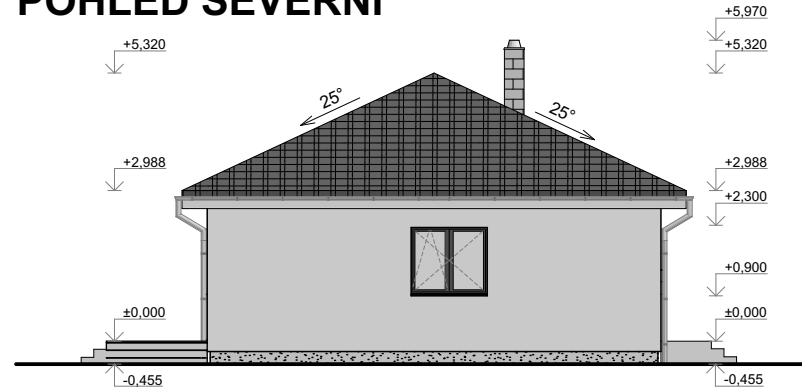

POHLED VÝCHODNÍ



POHLED JIŽNÍ

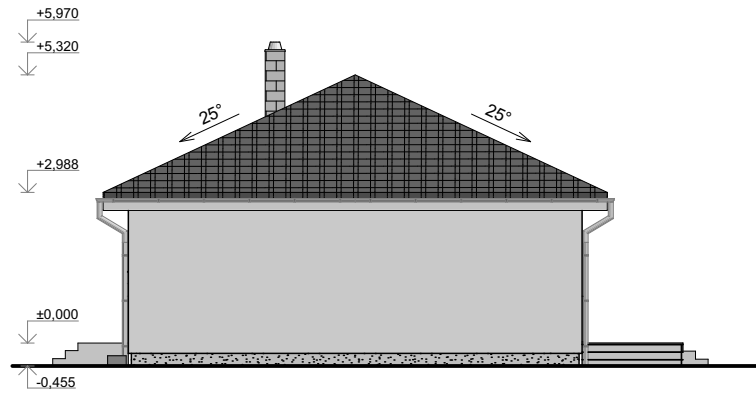

DOMY DNES

Místo stavby:

Kozojedy

Investor:

Budínová Zdeňka

Typ: NOVOSTAVBA RD

Vypracoval: Simona Vetraková

Schválil: Simona Vetraková

Číslo studie: ZPDD 22-28

Datum: 15.12.2022

Obsah výkresu:

POHLEDY

Výška RD je orientační, bude upřesněno po určení skladby podlahy a výšek celostěnových panelů.

Toto dílo je výhradním vlastnictvím společnosti DOMY DNES s.r.o. a je chráněno dle autorského zákona 121/2000 Sb. o právu autorském, právech souvisejících a právech autorským a o změně některých zákonů.